



# АДМИНИСТРАЦИЯ ГОРОДА КОСТРОМЫ

## ПОСТАНОВЛЕНИЕ

№ \_\_\_\_\_

### О внесении изменений в Перечень озелененных территорий города Костромы

В целях приведения муниципального нормативного правового акта в соответствие с действующим законодательством, учитывая решение Свердловского районного суда от 9 ноября 2023 года по административному иску Костромского межрайонного природоохранного прокурора к Администрации города Костромы (дело № 2а-2537/2023), руководствуясь статьями 42, 44, частью 1 статьи 57 Устава города Костромы:

#### ПОСТАНОВЛЯЮ:

1. Внести в Перечень озелененных территорий города Костромы, утвержденный постановлением Администрации города Костромы от 29 июля 2019 года № 1300 (с изменениями, внесенными постановлениями Администрации города Костромы от 15 декабря 2021 года № 2242, от 17 июня 2022 года № 1178, от 9 ноября 2023 года № 2244, от 15 апреля 2025 года № 733), следующие изменения:

1.1. строку 14 изложить в следующей редакции:

« 14.	«Центральный городской парк» (приложение 14)	Озелененная территория общего пользования	40809	»;
-------	---	--	-------	----

1.2. строку 52 изложить в следующей редакции:

« 52.	«Зеленые насаждения по улице Юбилейной» (приложение 52)	Озелененная территория общего пользования	21363	»;
-------	--	--	-------	----

1.3. строку 64 изложить в следующей редакции:

« 64.	«Зеленые насаждения на берегу реки Волги от дома 10а по улице Волжской 2-й до улицы Дровя- ной» (приложение 64)	Озелененная территория специального назначения	72445	»;
-------	--	---	-------	----

1.4. строку 143 изложить в следующей редакции:

« 143.	«Парк в Заволжском районе» (приложение 143)	Озелененная территория общего пользования	231861	»;
--------	--	--	--------	----

1.5. дополнить строками 158, 159 следующего содержания:

« 158.	«Сквер Виктора Бочкова» (приложение 158)	Озелененная территория специального назначения	23479	»;
159.	«Зеленые насаждения в районе автопешеходного моста на бе- регу реки Волги в Заволжском районе» (приложение 159)	Озелененная территория специального назначения	411181	

1.6. приложение 14 изложить в редакции согласно приложению 1 к настоящему постановлению;

1.7. приложение 52 изложить в редакции согласно приложению 2 к настоящему постановлению;

1.8. приложение 64 изложить в редакции согласно приложению 3 к настоящему постановлению;

1.9. приложение 143 изложить в редакции согласно приложению 4 к настоящему постановлению;

1.10. дополнить приложением 158 в редакции согласно приложению 5 к настоящему постановлению;

1.11. дополнить приложением 159 в редакции согласно приложению 6 к настоящему постановлению.

2. Настоящее постановление вступает в силу после его официального опубликования.

Исполняющий обязанности  
главы Администрации города Костромы

О. В. Болоховец

**СХЕМА ГРАНИЦ ОЗЕЛЕНЕННОЙ ТЕРРИТОРИИ**

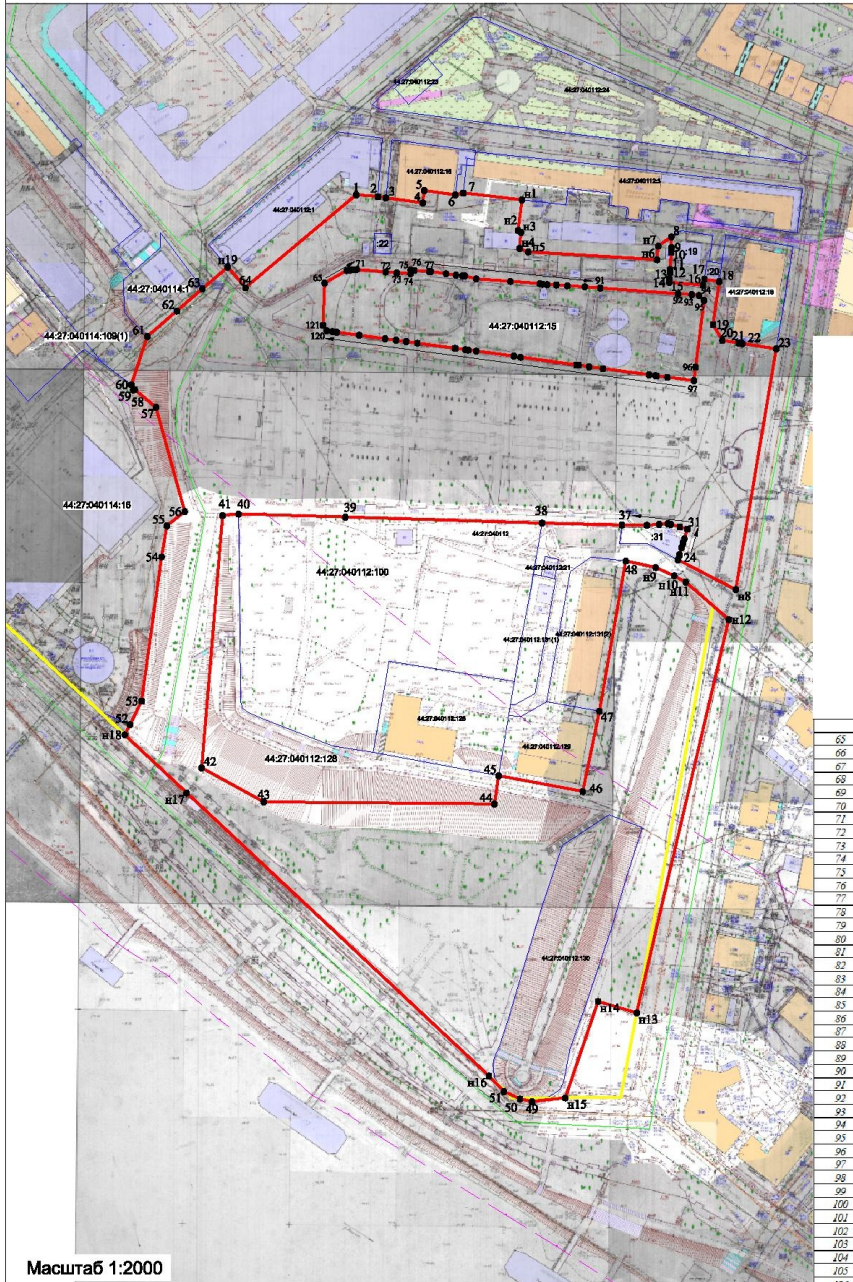

Масштаб 1:2000

Система координат МСК-44  
Кадастровый квартал 44:27:040112,  
44:27:040114

- Условные обозначения:**
- 1 - характерная точка границы
  - граница озелененной территории
  - граница земельных участков по сведениям ЕГРН
  - граница кадастрового квартала
  - красные линии
  - граница водозащитной зоны

«Детальная и средняя планы в плане по улице Чайковского и участку подвозки кирпича дома по улице I Мая»

Поправка	СЗЗ, кв. м		
	Координаты, м		
Объемные характеристики точек границы	X	Y	Z
1	1	2	3
1	290682.45	1213030.93	
2	290681.56	1213061.05	
3	290680.96	1213064.87	
4	290678.39	1213082.11	
5	290684.39	1213082.81	
6	290682.27	1213097.42	
7	290683.27	1213101.06	
к1	290680.03	1213128.68	
к2	290655.65	1213136.75	
к3	290664.83	1213128.11	
к4	290657.26	1213127.5	
к5	290655.63	1213131.48	
к6	290652.01	1213191.96	
к7	290638.45	1213192.54	
к8	290652.65	1213188.65	
к9	290657.78	1213198.72	
к10	290653.44	1213198.58	
к11	290647.38	1213188.11	
внутренний контур			
65	290641.07	1213036.11	12
66	290646.91	1213046.5	13
67	290647.07	1213047.42	14
68	290647.26	1213046.47	15
69	290647.39	1213049.69	16
70	290647.3	1213049.98	17
71	290647.36	1213051.14	18
72	290646.27	1213064.73	19
73	290645.82	1213069.99	20
74	290645.4	1213076.46	21
75	290647.02	1213076.46	22
76	290646.97	1213078.07	23
77	290646.47	1213085.21	к8
78	290646.42	1213088.87	24
79	290645.87	1213098.07	25
80	290644.72	1213097.61	26
81	290644.46	1213100.77	27
82	290644.38	1213101.81	28
83	290642.96	1213107.13	29
84	290641.81	1213123.27	30
85	290640.79	1213136.96	31
86	290640.44	1213138.23	32
87	290640.28	1213140.37	33
88	290640.17	1213144.75	34
89	290639.77	1213149.91	35
90	290639.23	1213158.14	36
91	290638.66	1213163.32	37
92	290635.97	1213201.82	38
93	290635.59	1213208.31	39
94	290635.21	1213211.73	40
95	290632.86	1213214.05	41
96	290631.53	1213210.05	42
97	290631.24	1213202.24	43
98	290629.83	1213198.83	44
99	290629.48	1213191.68	45
100	290629.52	1213191.31	46
101	290629	1213188.19	47
102	290630.88	1213196.65	48
103	290630.74	1213180.17	к9
104	290630.56	1213153.2	к10
105	290630.59	1213154.17	к11
106	290630.24	1213177.99	к12
107	290630.75	1213124.78	к13
108	290630.59	1213161.46	к14
109	290630.09	1213101.09	к15
110	290629.74	1213102.14	49
111	290630.39	1213097.48	50
112	290630.43	1213097.19	51
113	290631.78	1213079.58	к16
114	290631.58	1213074.35	к17
115	290631.42	1213069.59	к18
116	290631.488	1213064.39	52
117	290631.651	1213052.33	53
118	290631.796	1213044.73	34
119	290631.23	1213039.77	55
120	290631.61	1213037.11	56
121	290631.19	1213033.29	57
65	290641.07	1213036.11	58
59	290590.93	1212946.33	
60	290593.34	1212945.46	
61	290616	1212933.96	
62	290627.93	1212960.82	
63	290638.35	1212978.87	
к19	290648.33	1212990.66	
64	290638.84	1212988.93	
1	290682.45	1213030.93	

**ЛИСТ СОГЛАСОВАНИЯ**  
к проекту постановления Администрации города Костромы  
«О внесении изменений в Перечень озелененных территорий города Костромы»

Заместитель главы  
Администрации города Костромы

О. В. Воронина

Начальник Правового управления  
Администрации города Костромы

Ю. С. Клестова

И. о. начальника Управления архитектуры и градостроитель-  
ства Администрации города Костромы

Е. С. Янова

Отдел правового обеспечения  
Управления архитектуры и градостроительства Администра-  
ции города Костромы

Рассылка:  
Управление архитектуры и градостроительства – 1 экземпляр

Чурпита Ирина Викторовна  
32 70 67

**Пояснительная записка**  
**к проекту постановления Администрации города Костромы «О внесении изменений в Перечень озелененных территорий города Костромы».**

Целью принятия проекта постановления Администрации города Костромы «О внесении изменений в Перечень озелененных территорий города Костромы» (далее – Проект) является необходимость приведения в соответствие с действующим законодательством.

В соответствии с решением Свердловского районного суда от 9 ноября 2023 года по административному иску Костромского межрайонного природоохранного прокурора к Администрации города Костромы (дело № 2а-2537/2023), постановление Администрации города Костромы от 29 июля 2019 года № 1300 «Об утверждении перечня озелененных территорий города Костромы» признано недействующим в части отнесения к озелененным территориям общего пользования озелененных территорий № 45 «Набережная реки Волги от реки Черной до железнодорожного моста», № 66 «Зеленые насаждения на берегу реки Волги в районе домов 7а-86 по улице Красная Байдарка», № 132 «Набережная вдоль реки Волги в районе улиц Верхне-Набережной и Нижне-Набережной», № 138 «Зеленые насаждения вдоль реки Волги в районе хутора Чернигино», поскольку указанные территории находятся в водоохраных зонах и в силу статьи 3.1 Закона Костромской области № 194-4-ЗКО им должна быть присвоена категория озелененные территории специального назначения.

Учитывая, что в Перечне имеются еще 2 озелененных территорий общего пользования, а именно: № 14 «Центральный городской парк с валом по улице Чайковского и сквер Виктора Бочкова» и № 143 «Парк в Заволжском районе» частично попадающие в водоохранную зону, необходимо разделить указанные озелененные территории по границе водоохранной зоны, определить их площадь и границы и установить назначение и площадь вновь образуемых озелененных территорий.

Таким образом, указанным Проектом Перечень дополняется двумя вновь образуемыми озелененными территориями специального назначения, а также изменяются:

- границы, площадь и наименование озелененной территории № 14 «Центральный городской парк с валом по улице Чайковского и сквер Виктора Бочкова»;
- границы и площадь озелененной территории № 143 «Парк в Заволжском районе».

Кроме того, указанным Проектом изменяются границы и площадь озелененных территорий № 52 «Зеленые насаждения по улице Юбилейной» и № 64 «Зеленые насаждения на берегу реки Волги от дома 10а по улице Волжской 2-й до улицы Дровяной» в связи с необходимостью приведения в соответствие с Генеральным планом города Костромы.

Принятие Проекта негативных эффектов не предусматривает. Иных способов решения проблемы не предусмотрено. Издержки в результате принятия Проекта не выявлены.

И. о. начальника Управления,  
главного архитектора города Костромы

Е. С. Янова

**Контрольный лист определения  
необходимости проведения оценки регулирующего воздействия проекта  
постановления Администрации города Костромы «О внесении изменений в Пе-  
речень озелененных территорий города Костромы»**

№ п/п	Проект нормативного правового акта	ДА/НЕТ
1	предполагает установление новых или изменение ранее предусмотренных обязанностей, запретов и ограничений для субъектов предпринимательской деятельности, исходя из того, что предпринимательской является самостоятельная, осуществляемая на свой риск деятельность, направленная на систематическое получение прибыли от пользования имуществом, продажи товаров, выполнения работ или оказания услуг лицами, зарегистрированными в этом качестве в установленном законом порядке	НЕТ
2	предполагает установление новых или изменение ранее предусмотренных обязательных требований, запретов и ограничений для субъектов иной экономической деятельности	НЕТ
3	предполагает установление новых или изменение ранее предусмотренных обязанностей, запретов и ограничений для субъектов инвестиционной деятельности, исходя из того, что инвестиционной является деятельность по вложению денежных средств, ценных бумаг, иного имущества, в том числе имущественных прав, иных прав, имеющих денежную оценку, вкладываемых в объекты предпринимательской и (или) иной деятельности в целях получения прибыли и (или) достижения иного полезного эффекта, и осуществлению практических действий в целях получения прибыли и (или) достижения иного полезного эффекта	НЕТ
4	разработан исключительно в целях приведения отдельных формулировок муниципальных актов, затрагивающих вопросы осуществления предпринимательской и инвестиционной деятельности, в соответствие с федеральным законодательством или региональным законодательством	НЕТ

Требуется проведение оценки регулирующего воздействия проекта муниципального правового акта:

да/нет  
(ненужное зачеркнуть)

И. о. начальника Управления,  
главного архитектора города Костромы

Е. С. Янова

Дата \_\_\_\_\_

СХЕМА ГРАНИЦ ОЗЕЛЕНЕННОЙ ТЕРРИТОРИИ

Наименование: «Лесная насаждение на берегу реки Волга от дома №16 по улице Волковой 2-й до здания Драмтеатра»  
Площадь: 7,0862 кв. м.

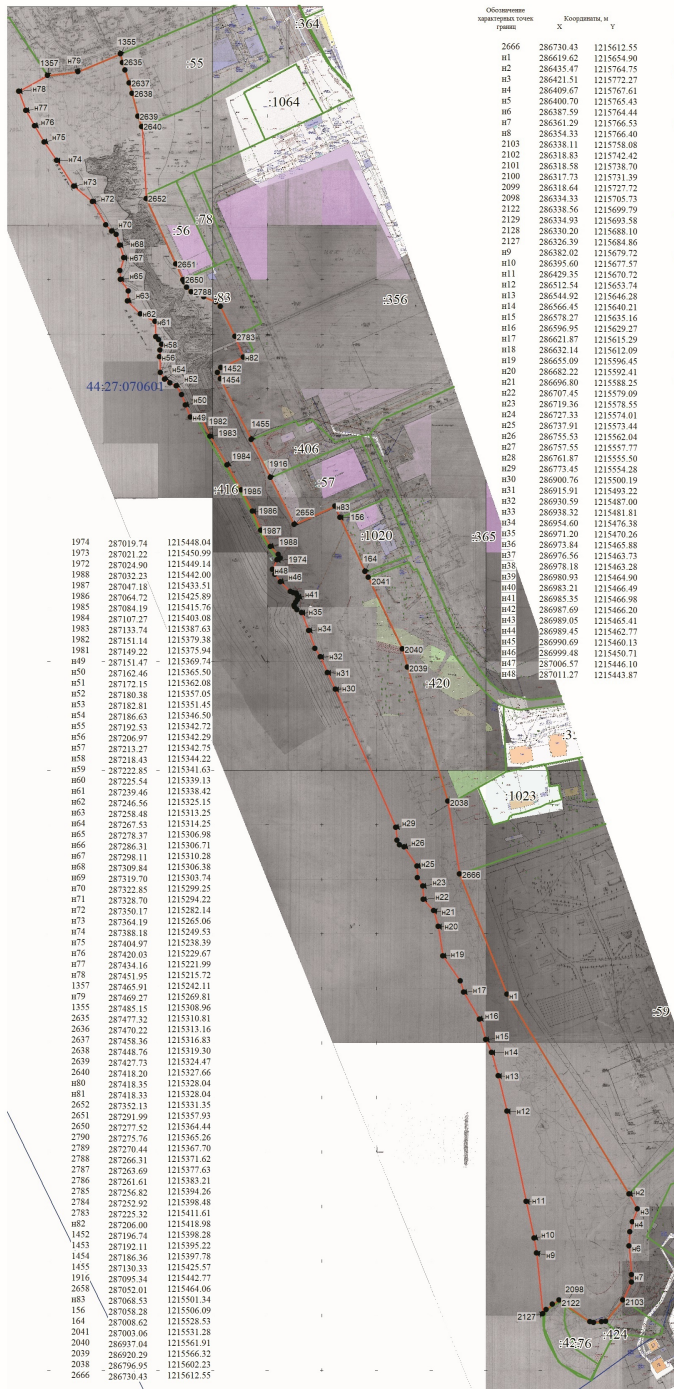

Обозначение кадастровой точки границ	Координаты, м	
	X	Y
2666	286730.43	1215612.55
n1	286619.62	1215654.90
n2	286454.47	1215764.75
n3	286421.51	1215772.27
n4	286409.67	1215767.61
n5	286400.70	1215765.95
n6	286387.59	1215764.44
n7	286361.29	1215766.53
n8	286354.33	1215766.40
2103	286338.11	1215758.08
2102	286318.83	1215742.42
2101	286318.58	1215738.70
2100	286317.73	1215731.39
2099	286318.64	1215727.72
2098	286334.33	1215705.73
2122	286338.56	1215699.79
2129	286334.95	1215699.58
2128	286330.20	1215688.10
2127	286326.39	1215684.86
n9	286382.02	1215679.72
n10	286395.60	1215677.57
n11	286429.35	1215670.72
n12	286512.54	1215653.74
n13	286544.92	1215646.28
n14	286566.45	1215640.21
n15	286578.27	1215635.16
n16	286596.95	1215629.27
n17	286621.87	1215615.29
n18	286632.14	1215611.09
n19	286655.00	1215596.45
n20	286682.22	1215592.41
n21	286696.80	1215588.25
n22	286707.45	1215579.09
n23	286718.36	1215575.55
n24	286727.33	1215574.01
n25	286737.91	1215575.44
n26	286755.53	1215562.04
n27	286757.55	1215557.77
n28	286761.87	1215555.50
n29	286773.45	1215554.28
n30	286900.76	1215500.19
n31	286915.91	1215495.22
n32	286931.50	1215487.00
n33	286938.32	1215481.81
n34	286944.60	1215476.38
n35	286971.20	1215470.36
n36	286973.84	1215465.88
n37	286976.56	1215463.73
n38	286978.18	1215462.28
n39	286980.93	1215464.90
n40	286983.21	1215466.49
n41	286985.33	1215466.98
n42	286987.69	1215466.20
n43	286989.05	1215466.41
n44	286989.45	1215466.77
n45	286990.69	1215460.13
n46	286999.48	1215450.71
n47	287006.57	1215451.10
n48	287011.27	1215443.87

1974	287019.74	1215448.04
1973	287021.22	1215450.99
1972	287024.90	1215449.14
1988	287032.23	1215442.00
1987	287047.18	1215433.51
1986	287064.72	1215425.89
1985	287084.19	1215415.76
1984	287107.27	1215403.08
1983	287133.74	1215387.63
1982	287151.14	1215379.38
1981	287149.22	1215375.94
n49	287151.47	1215369.74
n50	287162.46	1215365.50
n51	287172.15	1215362.08
n52	287180.38	1215357.05
n53	287182.81	1215351.45
n54	287186.63	1215346.50
n55	287192.53	1215342.72
n56	287206.97	1215342.29
n57	287213.27	1215342.75
n58	287218.43	1215344.22
n59	287222.83	1215341.63
n60	287225.54	1215339.13
n61	287239.46	1215338.42
n62	287246.56	1215325.15
n63	287258.48	1215313.25
n64	287267.53	1215314.25
n65	287278.37	1215306.98
n66	287286.31	1215306.71
n67	287296.11	1215310.28
n68	287309.84	1215306.38
n69	287319.70	1215303.74
n70	287328.85	1215295.25
n71	287328.70	1215294.22
n72	287350.17	1215282.14
n73	287364.19	1215265.06
n74	287388.18	1215249.53
n75	287404.97	1215238.39
n76	287420.03	1215229.67
n77	287434.16	1215221.99
n78	287451.95	1215215.72
1357	287465.91	1215212.11
n79	287469.27	1215209.81
1355	287485.15	1215308.96
2655	287477.32	1215310.81
2636	287470.22	1215313.16
2637	287458.36	1215316.83
2638	287448.76	1215319.30
2639	287427.73	1215324.47
2640	287418.20	1215327.66
n80	287418.35	1215328.04
n81	287418.33	1215328.04
2652	287352.13	1215331.35
2651	287291.99	1215337.93
2650	287277.52	1215364.44
2790	287275.76	1215365.26
2789	287270.44	1215367.70
2788	287266.31	1215371.62
2787	287263.69	1215377.63
2786	287261.61	1215383.21
2785	287256.82	1215394.26
2784	287252.92	1215398.48
2783	287225.32	1215411.61
n82	287206.00	1215418.98
1452	287196.74	1215398.28
1453	287192.11	1215395.22
1454	287186.36	1215397.78
1455	287130.33	1215425.57
1916	287095.34	1215442.77
2658	287052.01	1215464.06
n83	287068.53	1215501.34
156	287058.28	1215506.09
164	287006.62	1215528.53
2041	287003.06	1215531.28
2040	286997.04	1215561.91
2039	286992.29	1215566.32
2038	286796.95	1215602.23
2666	286730.43	1215612.55

Масштаб 1:3000

Условные обозначения

- Характерная точка границы, сведения о которой позволяют однозначно определить ее положение на местности
- Граница озелененной территории
- Красные линии (вет)
- Границы земельных участков, сведения о которых содержатся в ЕГРН
- Границы кадастрового квартала

Система координат: МСК-44  
Кадровый: 44:27:070601

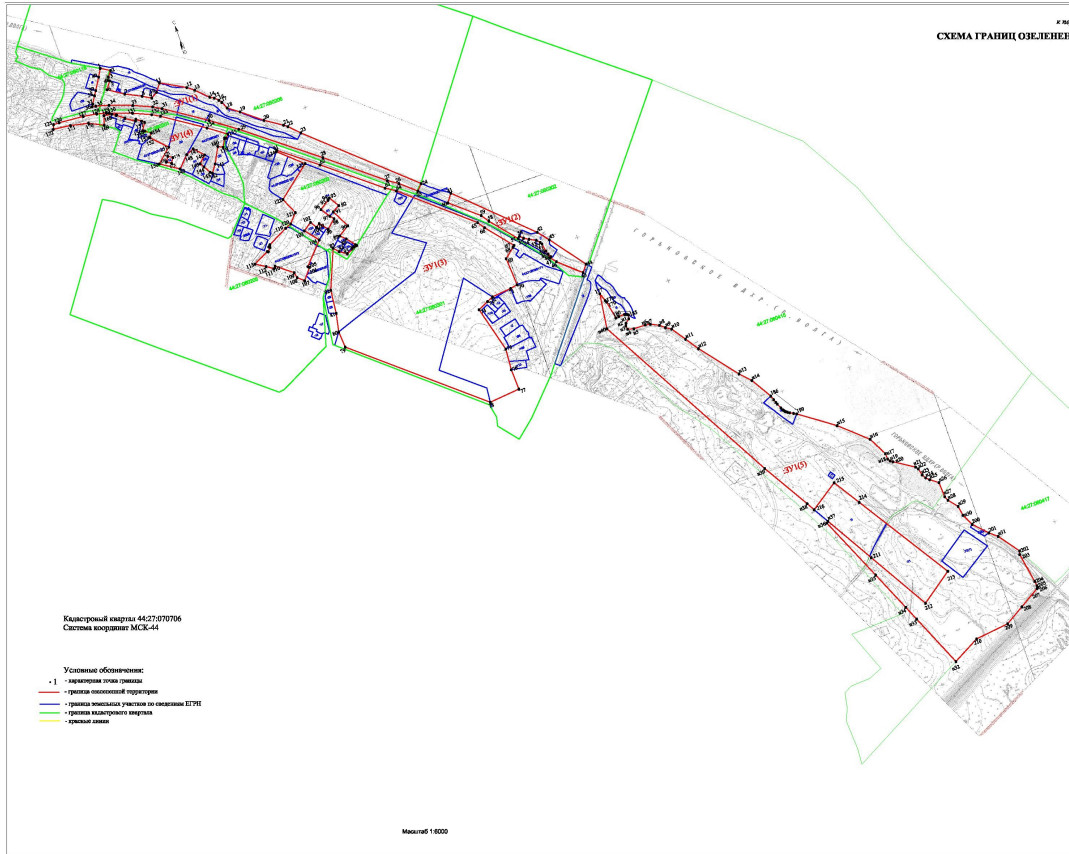

№ п/п	Площадь, кв. м		№	Площадь, кв. м		№
	Зеленая территория	Зеленые участки		Зеленая территория	Зеленые участки	
1	1000	1000	1	1000	1000	
2	1000	1000	2	1000	1000	
3	1000	1000	3	1000	1000	
4	1000	1000	4	1000	1000	
5	1000	1000	5	1000	1000	
6	1000	1000	6	1000	1000	
7	1000	1000	7	1000	1000	
8	1000	1000	8	1000	1000	
9	1000	1000	9	1000	1000	
10	1000	1000	10	1000	1000	
11	1000	1000	11	1000	1000	
12	1000	1000	12	1000	1000	
13	1000	1000	13	1000	1000	
14	1000	1000	14	1000	1000	
15	1000	1000	15	1000	1000	
16	1000	1000	16	1000	1000	
17	1000	1000	17	1000	1000	
18	1000	1000	18	1000	1000	
19	1000	1000	19	1000	1000	
20	1000	1000	20	1000	1000	
21	1000	1000	21	1000	1000	
22	1000	1000	22	1000	1000	
23	1000	1000	23	1000	1000	
24	1000	1000	24	1000	1000	
25	1000	1000	25	1000	1000	
26	1000	1000	26	1000	1000	
27	1000	1000	27	1000	1000	
28	1000	1000	28	1000	1000	
29	1000	1000	29	1000	1000	
30	1000	1000	30	1000	1000	
31	1000	1000	31	1000	1000	
32	1000	1000	32	1000	1000	
33	1000	1000	33	1000	1000	
34	1000	1000	34	1000	1000	
35	1000	1000	35	1000	1000	
36	1000	1000	36	1000	1000	
37	1000	1000	37	1000	1000	
38	1000	1000	38	1000	1000	
39	1000	1000	39	1000	1000	
40	1000	1000	40	1000	1000	
41	1000	1000	41	1000	1000	
42	1000	1000	42	1000	1000	
43	1000	1000	43	1000	1000	
44	1000	1000	44	1000	1000	
45	1000	1000	45	1000	1000	
46	1000	1000	46	1000	1000	
47	1000	1000	47	1000	1000	
48	1000	1000	48	1000	1000	
49	1000	1000	49	1000	1000	
50	1000	1000	50	1000	1000	
51	1000	1000	51	1000	1000	
52	1000	1000	52	1000	1000	
53	1000	1000	53	1000	1000	
54	1000	1000	54	1000	1000	
55	1000	1000	55	1000	1000	
56	1000	1000	56	1000	1000	
57	1000	1000	57	1000	1000	
58	1000	1000	58	1000	1000	
59	1000	1000	59	1000	1000	
60	1000	1000	60	1000	1000	
61	1000	1000	61	1000	1000	
62	1000	1000	62	1000	1000	
63	1000	1000	63	1000	1000	
64	1000	1000	64	1000	1000	
65	1000	1000	65	1000	1000	
66	1000	1000	66	1000	1000	
67	1000	1000	67	1000	1000	
68	1000	1000	68	1000	1000	
69	1000	1000	69	1000	1000	
70	1000	1000	70	1000	1000	
71	1000	1000	71	1000	1000	
72	1000	1000	72	1000	1000	
73	1000	1000	73	1000	1000	
74	1000	1000	74	1000	1000	
75	1000	1000	75	1000	1000	
76	1000	1000	76	1000	1000	
77	1000	1000	77	1000	1000	
78	1000	1000	78	1000	1000	
79	1000	1000	79	1000	1000	
80	1000	1000	80	1000	1000	
81	1000	1000	81	1000	1000	
82	1000	1000	82	1000	1000	
83	1000	1000	83	1000	1000	
84	1000	1000	84	1000	1000	
85	1000	1000	85	1000	1000	
86	1000	1000	86	1000	1000	
87	1000	1000	87	1000	1000	
88	1000	1000	88	1000	1000	
89	1000	1000	89	1000	1000	
90	1000	1000	90	1000	1000	
91	1000	1000	91	1000	1000	
92	1000	1000	92	1000	1000	
93	1000	1000	93	1000	1000	
94	1000	1000	94	1000	1000	
95	1000	1000	95	1000	1000	
96	1000	1000	96	1000	1000	
97	1000	1000	97	1000	1000	
98	1000	1000	98	1000	1000	
99	1000	1000	99	1000	1000	
100	1000	1000	100	1000	1000	

**СХЕМА ГРАНИЦ ОЗЕЛЕНЕННОЙ ТЕРРИТОРИИ**

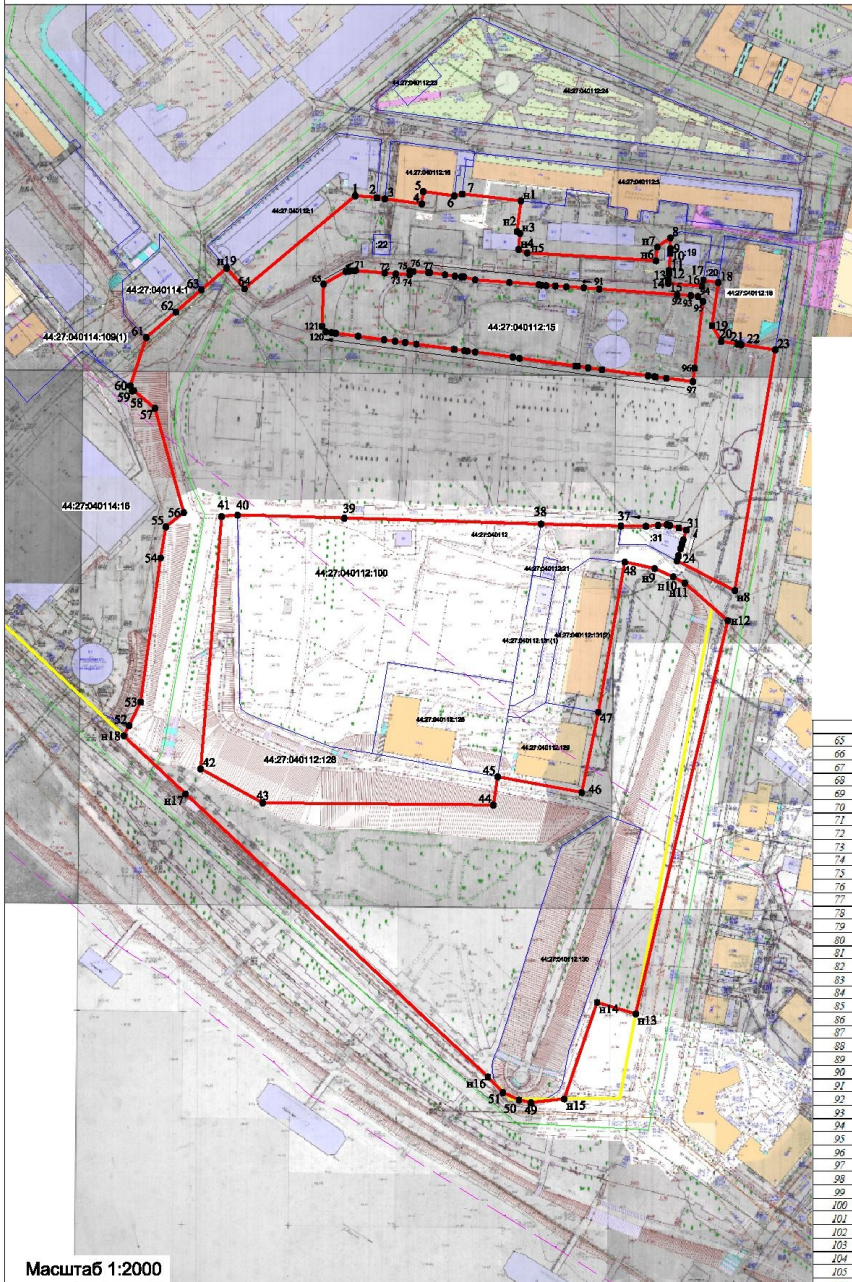

Масштаб 1:2000

Система координат МСК-44  
Кадастровый квартал 44:27:040112,  
44:27:040114

**Условные обозначения:**

- 1 - характерная точка границы
- граница озелененной территории
- граница земельных участков по сведениям ЕГРН
- граница кадастрового квартала
- красные линии
- граница водоохранной зоны

«Центральный городской парк с аллеями на улице Чапаевского и участком лодочной пристани»  
длина по улице I Милы

Поперечный номер участка	501,36 м <sup>2</sup>		
	Обозначение участка	Координаты, м	
1	Х	У	З
1	290632.45	1213040.65	1
2	290632.56	1213061.03	2
3	290630.96	1213064.57	3
4	290678.39	1213082.11	4
5	290654.35	1213082.81	5
6	290652.37	1213097.42	6
7	290638.27	1213101.66	7
n1	290650.63	1213103.68	n1
n2	290665.63	1213126.72	n2
n3	290664.83	1213128.1	n3
n4	290657.26	1213127.3	n4
n5	290655.61	1213131.48	n5
n6	290652.61	1213151.96	n6
n7	290653.45	1213182.34	n7
8	290662.63	1213188.63	8
9	290637.78	1213188.72	9
10	290633.44	1213188.58	10
11	290647.38	1213188.17	11
12	290645.9	1213183.01	12
13	290648.14	1213187.82	13
14	290642.73	1213187.11	14
15	290641.36	1213187.63	15
16	290640.07	1213213.48	16
17	290642.71	1213214.16	17
18	290641.75	1213214.14	18
19	290642.54	1213218.2	19
20	290614.09	1213222.53	20
21	290612.91	1213230.07	21
22	290612.6	1213232.04	22
23	290610.13	1213247.82	23
n8	290607.21	1213258.66	n8
24	290571.19	1213261.75	24
25	290518.81	1213262.41	25
26	290518.32	1213262.46	26
27	290516.91	1213263.49	27
28	290516.7	1213264.06	28
29	290512.26	1213264.7	29
30	290570.99	1213264.73	30
31	290525.62	1213266.14	31
32	290526.62	1213262.61	32
33	290527.9	1213188.4	33
34	290528.15	1213192.64	34
35	290521.81	1213189.89	35
36	290527.33	1213187.26	36
37	290527.46	1213178.49	37
38	290528.39	1213188.09	38
39	290531.24	1213045.73	39
40	290535.72	121298.77	40
41	290532	121298.28	41
42	290418.38	1212978.43	42
43	290397.57	1213007.59	43
44	290396.64	1213115.72	44
45	290396.87	1213117.66	45
46	290402.33	1213171.16	46
47	290440.17	1213164.94	47
48	290510.64	1213177.26	48
n9	290507.38	1213181.39	n9
n10	290503.62	1213200	n10
n11	290500.72	1213263.37	n11
n12	290483.22	1213235.98	n12
n13	290298.59	1213182.39	n13
n14	290303.97	1213184.3	n14
n15	290238.78	1213148.93	n15
49	290257.63	1213133.32	49
50	290258.24	1213127.72	50
51	290261.75	1213120.17	51
n16	290263.04	1213113.14	n16
n17	290401.84	1212971.41	n17
n18	290429.08	1212942.32	n18
52	290483.83	1212944.83	52
53	290444.94	1212926.27	53
54	290512.49	1212936.62	54
55	290277.21	1212962.14	55
56	290533.79	1212970.48	56
57	290582.74	1212946.99	57
58	290591.64	1212947.11	58
59	290590.93	1212946.33	59
60	290594.24	1212943.46	60
61	290616	1212932.96	61
62	290627.83	1212966.82	62
63	290638.33	1212978.87	63
n19	290648.33	1212960.66	n19
64	290653.84	1212958.93	64
1	290632.45	1213040.65	1



**Схема границ озелененной территории  
"Центральный городской парк"**



Наименование и местоположение		<i>"Центральный городской парк"</i>							
Площадь территории		40 809 м <sup>2</sup>							
Кадастровый квартал		44:27:040112							
Координаты характерных точек, м		Координаты характерных точек, м		Координаты характерных точек, м		Координаты характерных точек, м		Координаты характерных точек, м	
X	Y	X	Y	X	Y	X	Y	X	Y
контур (1)									
290682,45	1213050,95	290652,01	1213191,96	290641,75	1213221,14	290519,26	1213204,20	290571,13	1212960,19
290681,56	1213061,05	290658,45	1213192,54	290621,54	1213218,20	290520,99	1213204,73	290582,74	1212956,99
290680,96	1213064,87	290662,65	1213198,65	290614,09	1213222,53	290525,62	1213206,14	290591,04	1212947,11
290678,59	1213082,11	290657,78	1213198,72	290612,91	1213230,07	290526,62	1213202,61	290590,93	1212946,33
290684,39	1213082,81	290655,44	1213198,58	290612,60	1213232,04	290527,80	1213198,40	290593,34	1212945,46
290682,37	1213097,42	290647,38	1213198,11	290610,13	1213247,82	290528,15	1213197,04	290616,00	1212952,96
290683,27	1213101,06	290645,90	1213198,01	290497,21	1213228,86	290527,81	1213192,89	290627,95	1212966,82
290680,03	1213128,68	290643,14	1213197,82	290511,19	1213201,75	290527,35	1213187,26	290638,35	1212978,87
290665,65	1213126,75	290642,75	1213197,79	290513,31	1213202,41	290527,46	1213175,49	290648,53	1212990,66
290664,83	1213128,10	290641,36	1213197,65	290513,52	1213202,46	290528,39	1213138,09	290638,84	1212998,93
290657,26	1213127,50	290640,07	1213213,48	290516,91	1213203,49	290531,24	1213045,75	290682,45	1213050,95
290655,63	1213131,48	290642,71	1213214,16	290518,77	1213204,06	290532,31	1213009,00		
контур (2)									
290510,64	1213177,26	290503,62	1213200,00	290483,22	1213225,59	290414,76	1213159,69	290510,64	1213177,26
290507,58	1213191,39	290500,72	1213205,37	290387,46	1213203,18	290440,17	1213164,94		

**Условные обозначения:**

- - Границы озелененной территории
- - Границы существующих земельных участков
- - Граница кадастрового квартала
- - Границы водоохранной хоны
- - Характерная точка границы территории
- (1) - Порядковый номер контура территории

**Схема границ озелененной территории  
"Зеленые насаждения по улице Юбилейной"**

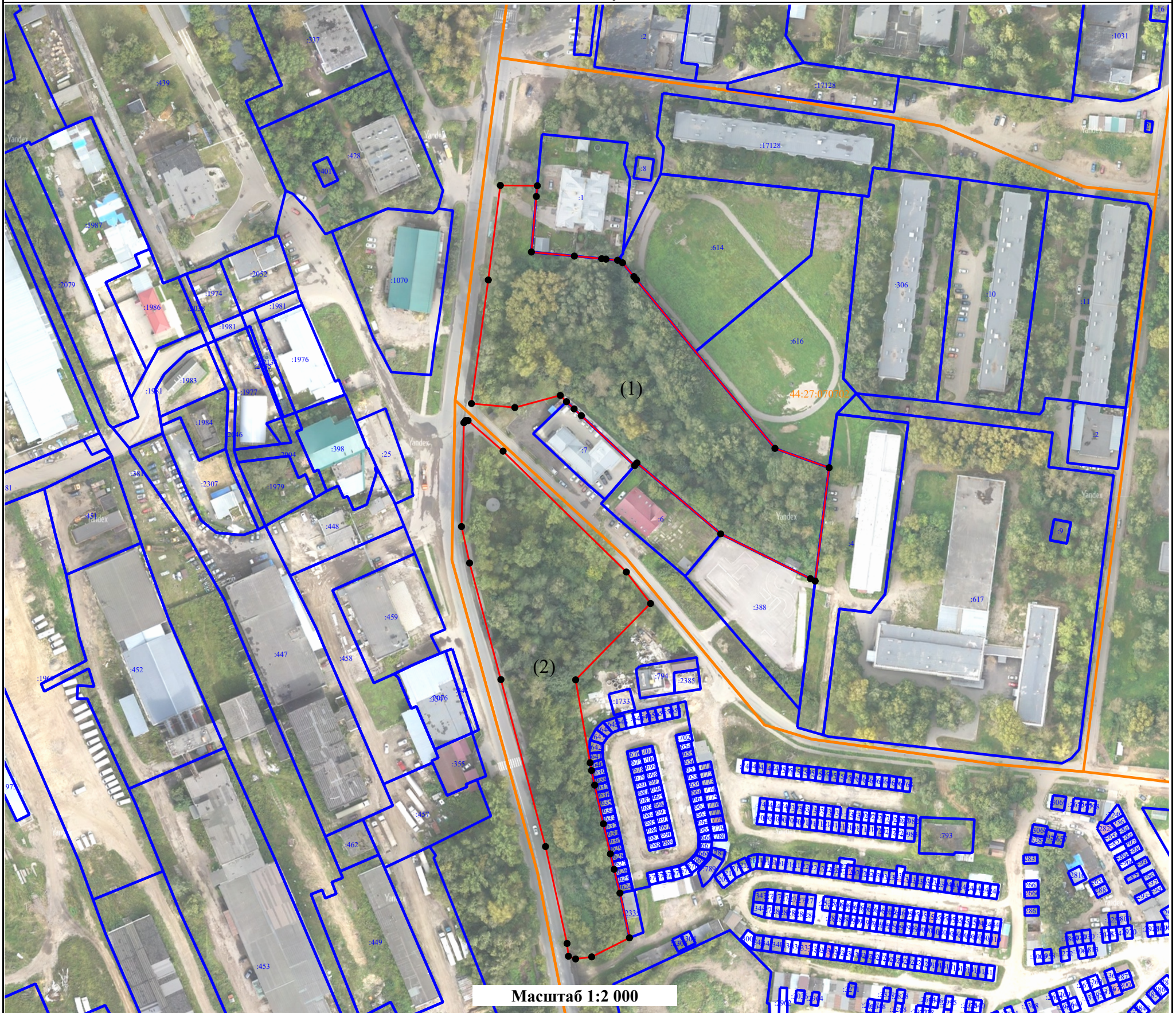

Масштаб 1:2 000

Наименование и местоположение		<i>"Зеленые насаждения по улице Юбилейной"</i>					
Площадь территории		21 363				м <sup>2</sup>	
Кадастровый квартал		44:27:000000					
Координаты характерных точек, м		Координаты характерных точек, м		Координаты характерных точек, м			
X	Y	X	Y	X	Y	X	Y
<b>контур (1)</b>							
287607,59	1215975,70	287565,27	1216037,55	287500,80	1216013,20		
287607,43	1215992,81	287563,83	1216038,74	287503,92	1216009,87		
287602,46	1215992,37	287485,60	1216102,89	287507,25	1216006,32		
287576,70	1215990,08	287476,63	1216128,00	287510,17	1216003,47		
287574,79	1216009,97	287424,05	1216121,52	287504,54	1215982,41		
287573,58	1216022,62	287425,15	1216119,32	287506,39	1215962,30		
287573,38	1216024,62	287445,94	1216077,77	287563,72	1215970,11		
287572,86	1216029,99	287478,85	1216039,00	287607,59	1215975,70		
287571,68	1216032,30	287477,62	1216037,92				
<b>контур (2)</b>							
287255,91	1216006,58	287484,30	1215976,96	287297,50	1216026,65		
287300,88	1215996,61	287428,22	1216034,07	287290,30	1216028,37		
287378,34	1215975,95	287413,64	1216045,25	287279,30	1216031,09		
287432,42	1215961,45	287378,19	1216010,56	287258,55	1216035,50		
287449,32	1215957,68	287339,76	1216017,24	287249,68	1216018,01		
287497,47	1215958,78	287336,18	1216017,93	287248,75	1216010,56		
287498,49	1215959,57	287329,39	1216019,39	287250,01	1216007,23		
287498,48	1215960,75	287311,42	1216023,43	287255,91	1216006,58		

**Условные обозначения:**

- - Границы озелененной территории
- - Границы существующих земельных участков
- - Граница кадастрового квартала
- (1) - Порядковый номер контура территории
- - Характерная точка границы территории

**Схема границ озелененной территории**

**"Зеленые насаждения на берегу реки Волги от дома 10а по улице Волжской 2-й до улицы Дровяной"**

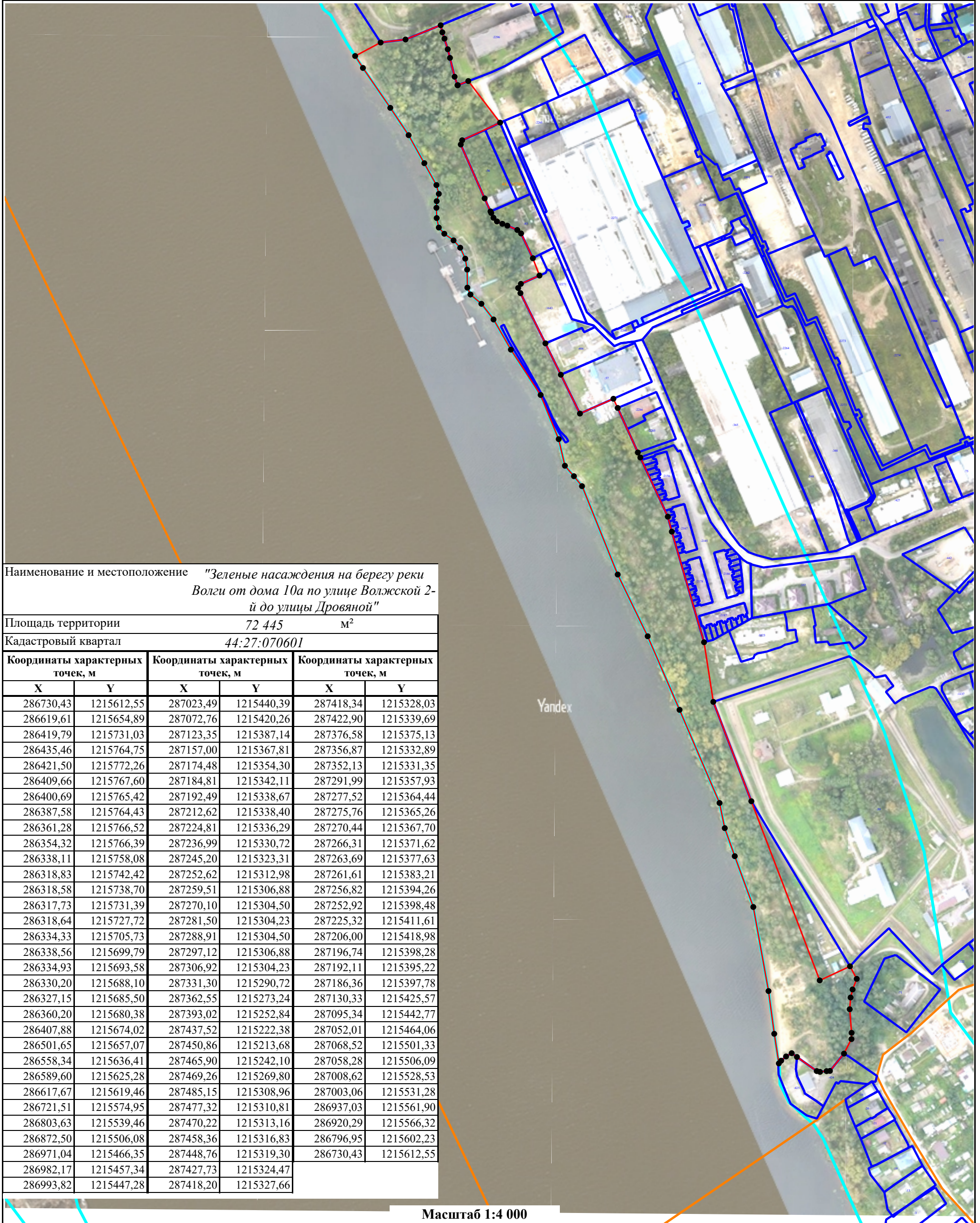

Наименование и местоположение "Зеленые насаждения на берегу реки Волги от дома 10а по улице Волжской 2-й до улицы Дровяной"

Площадь территории 72 445 м<sup>2</sup>

Кадастровый квартал 44:27:070601

Координаты характерных точек, м		Координаты характерных точек, м		Координаты характерных точек, м	
X	Y	X	Y	X	Y
286730,43	1215612,55	287023,49	1215440,39	287418,34	1215328,03
286619,61	1215654,89	287072,76	1215420,26	287422,90	1215339,69
286419,79	1215731,03	287123,35	1215387,14	287376,58	1215375,13
286435,46	1215764,75	287157,00	1215367,81	287356,87	1215332,89
286421,50	1215772,26	287174,48	1215354,30	287352,13	1215331,35
286409,66	1215767,60	287184,81	1215342,11	287291,99	1215357,93
286400,69	1215765,42	287192,49	1215338,67	287277,52	1215364,44
286387,58	1215764,43	287212,62	1215338,40	287275,76	1215365,26
286361,28	1215766,52	287224,81	1215336,29	287270,44	1215367,70
286354,32	1215766,39	287236,99	1215330,72	287266,31	1215371,62
286338,11	1215758,08	287245,20	1215323,31	287263,69	1215377,63
286318,83	1215742,42	287252,62	1215312,98	287261,61	1215383,21
286318,58	1215738,70	287259,51	1215306,88	287256,82	1215394,26
286317,73	1215731,39	287270,10	1215304,50	287252,92	1215398,48
286318,64	1215727,72	287281,50	1215304,23	287225,32	1215411,61
286334,33	1215705,73	287288,91	1215304,50	287206,00	1215418,98
286338,56	1215699,79	287297,12	1215306,88	287196,74	1215398,28
286334,93	1215693,58	287306,92	1215304,23	287192,11	1215395,22
286330,20	1215688,10	287331,30	1215290,72	287186,36	1215397,78
286327,15	1215685,50	287362,55	1215273,24	287130,33	1215425,57
286360,20	1215680,38	287393,02	1215252,84	287095,34	1215442,77
286407,88	1215674,02	287437,52	1215222,38	287052,01	1215464,06
286501,65	1215657,07	287450,86	1215213,68	287068,52	1215501,33
286558,34	1215636,41	287465,90	1215242,10	287058,28	1215506,09
286589,60	1215625,28	287469,26	1215269,80	287008,62	1215528,53
286617,67	1215619,46	287485,15	1215308,96	287003,06	1215531,28
286721,51	1215574,95	287477,32	1215310,81	286937,03	1215561,90
286803,63	1215539,46	287470,22	1215313,16	286920,29	1215566,32
286872,50	1215506,08	287458,36	1215316,83	286796,95	1215602,23
286971,04	1215466,35	287448,76	1215319,30	286730,43	1215612,55
286982,17	1215457,34	287427,73	1215324,47		
286993,82	1215447,28	287418,20	1215327,66		

Масштаб 1:4 000

**Условные обозначения:**

- - Границы озелененной территории
- - Границы существующих земельных участков
- - Границы водоохранной хоны
- - Граница кадастрового квартала
- - Характерная точка границы территории

Схема границ озелененной территории  
"Парк в Заволжском районе"

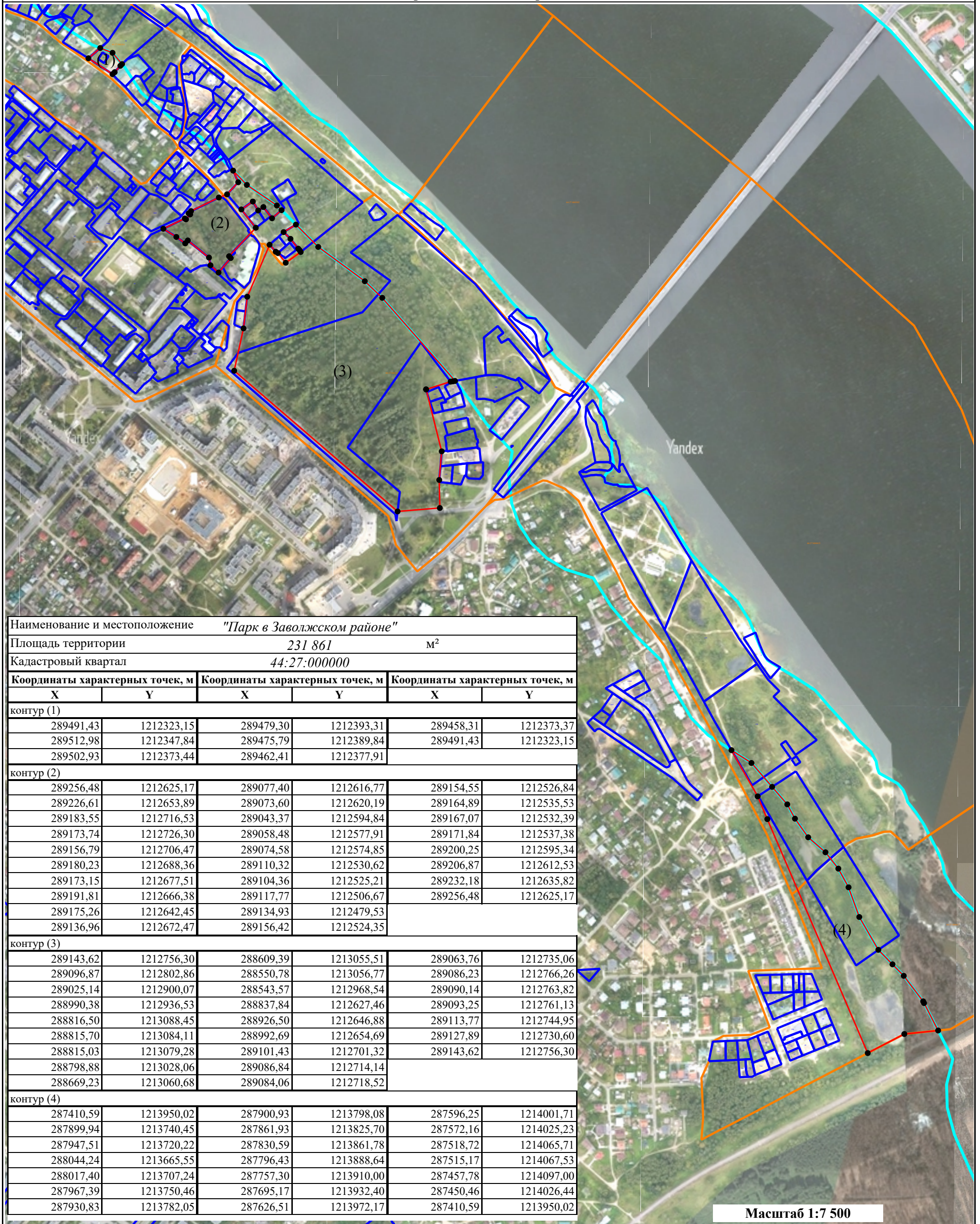

Наименование и местоположение "Парк в Заволжском районе"					
Площадь территории 231 861 м <sup>2</sup>					
Кадастровый квартал 44:27:000000					
Координаты характерных точек, м		Координаты характерных точек, м		Координаты характерных точек, м	
X	Y	X	Y	X	Y
контур (1)					
289491,43	1212323,15	289479,30	1212393,31	289458,31	1212373,37
289512,98	1212347,84	289475,79	1212389,84	289491,43	1212323,15
289502,93	1212373,44	289462,41	1212377,91		
контур (2)					
289256,48	1212625,17	289077,40	1212616,77	289154,55	1212526,84
289226,61	1212653,89	289073,60	1212620,19	289164,89	1212535,53
289183,55	1212716,53	289043,37	1212594,84	289167,07	1212532,39
289173,74	1212726,30	289058,48	1212577,91	289171,84	1212537,38
289156,79	1212706,47	289074,58	1212574,85	289200,25	1212595,34
289180,23	1212688,36	289110,32	1212530,62	289206,87	1212612,53
289173,15	1212677,51	289104,36	1212525,21	289232,18	1212635,82
289191,81	1212666,38	289117,77	1212506,67	289256,48	1212625,17
289175,26	1212642,45	289134,93	1212479,53		
289136,96	1212672,47	289156,42	1212524,35		
контур (3)					
289143,62	1212756,30	288609,39	1213055,51	289063,76	1212735,06
289096,87	1212802,86	288550,78	1213056,77	289086,23	1212766,26
289025,14	1212900,07	288543,57	1212968,54	289090,14	1212763,82
288990,38	1212936,53	288837,84	1212627,46	289093,25	1212761,13
288816,50	1213088,45	288926,50	1212646,88	289113,77	1212744,95
288815,70	1213084,11	288992,69	1212654,69	289127,89	1212730,60
288815,03	1213079,28	289101,43	1212701,32	289143,62	1212756,30
288798,88	1213028,06	289086,84	1212714,14		
288669,23	1213060,68	289084,06	1212718,52		
контур (4)					
287410,59	1213950,02	287900,93	1213798,08	287596,25	1214001,71
287899,94	1213740,45	287861,93	1213825,70	287572,16	1214025,23
287947,51	1213720,22	287830,59	1213861,78	287518,72	1214065,71
288044,24	1213665,55	287796,43	1213888,64	287515,17	1214067,53
288017,40	1213707,24	287757,30	1213910,00	287457,78	1214097,00
287967,39	1213750,46	287695,17	1213932,40	287450,46	1214026,44
287930,83	1213782,05	287626,51	1213972,17	287410,59	1213950,02

Масштаб 1:7 500

Условные обозначения:

- - Границы озелененной территории
- - Границы существующих земельных участков
- - Граница кадастрового квартала
- - Границы водоохранной зоны
- - Характерная точка границы территории
- (1) - Порядковый номер контура территории

Схема границ озелененной территории  
«Сквер Виктора Бочкова»



Масштаб 1:1 500

Наименование и местоположение		«Сквер Виктора Бочкова»					
Площадь территории		23 479				м <sup>2</sup>	
Кадастровый квартал		44:27:040112					
Координаты характерных точек, м		Координаты характерных точек, м		Координаты характерных точек, м		Координаты характерных точек, м	
X	Y	X	Y	X	Y	X	Y
290571,13	1212960,19	290414,76	1213159,69	290401,84	1212971,41		
290532,31	1213009,00	290387,46	1213203,18	290429,08	1212942,32		
290532,70	1212995,77	290298,59	1213182,39	290433,85	1212944,85		
290532,00	1212988,29	290303,97	1213164,30	290444,94	1212950,27		
290413,58	1212978,43	290258,78	1213148,95	290512,49	1212959,62		
290397,57	1213007,59	290257,05	1213133,32	290527,21	1212962,14		
290396,64	1213115,73	290258,24	1213127,72	290533,79	1212970,48		
290409,87	1213117,66	290261,73	1213120,17	290571,13	1212960,19		
290402,53	1213157,16	290269,04	1213113,14				

Условные обозначения:

- - Границы озелененной территории
- - Границы существующих земельных участков
- - Граница кадастрового квартала
- - Границы водоохранной зоны
- - Характерная точка границы территории

Схема границ озелененной территории

«Зеленые насаждения в районе автопешеходного моста на берегу реки Волги в Заволжском районе»

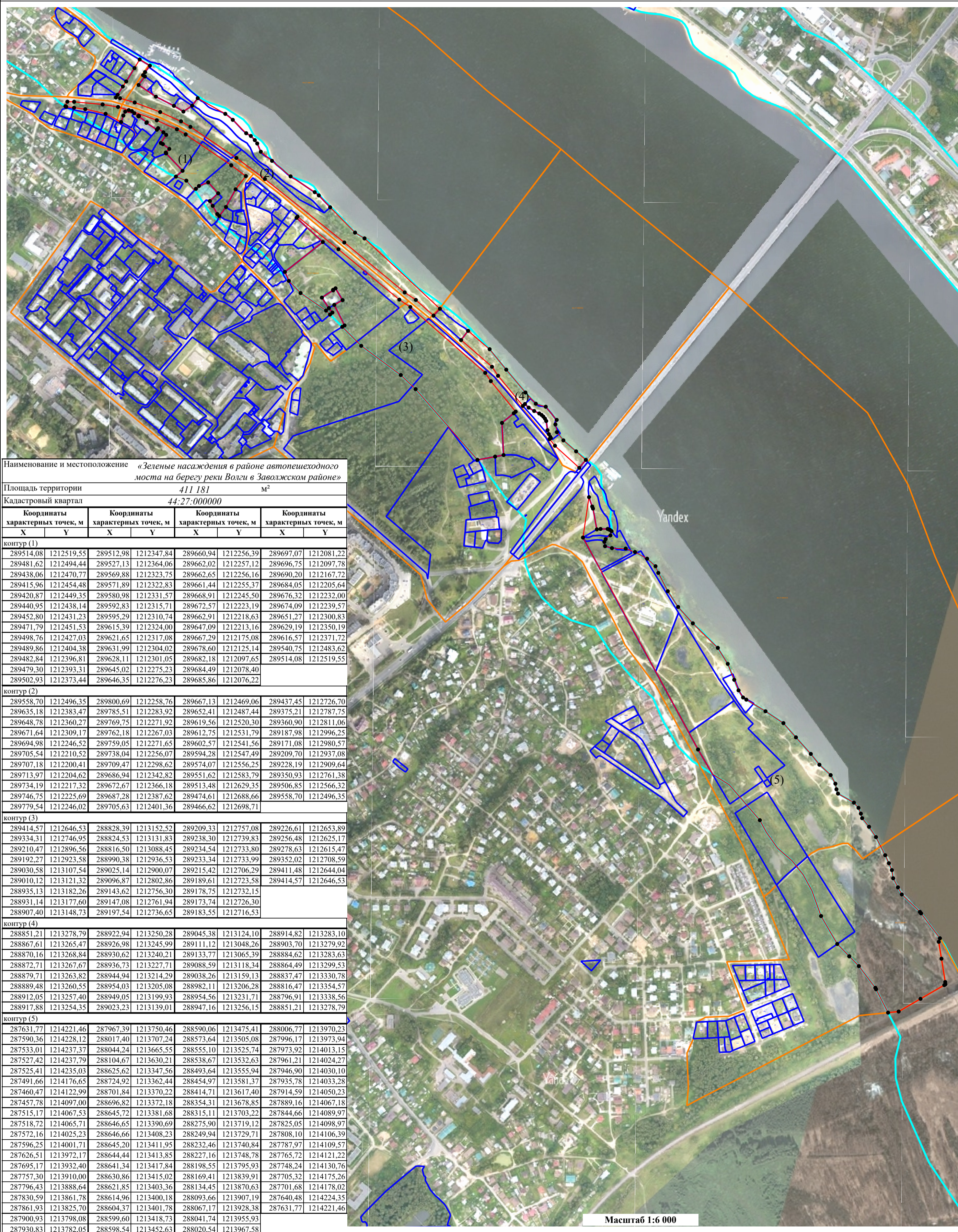

Наименование и местоположение «Зеленые насаждения в районе автопешеходного моста на берегу реки Волги в Заволжском районе»

Площадь территории 411 181 м<sup>2</sup>

Кадастровый квартал 44:27:000000

Координаты характерных точек, м		Координаты характерных точек, м		Координаты характерных точек, м		Координаты характерных точек, м	
X	Y	X	Y	X	Y	X	Y
контур (1)							
289514,08	1212519,55	289512,98	1212347,84	289660,94	1212256,39	289697,07	1212081,22
289481,62	1212494,44	289527,13	1212364,06	289662,02	1212257,12	289696,75	1212097,78
289438,06	1212470,77	289569,88	1212323,75	289662,65	1212256,16	289690,20	1212167,72
289415,96	1212454,48	289571,89	1212322,83	289661,44	1212255,37	289684,05	1212205,64
289420,87	1212449,35	289580,98	1212331,57	289668,91	1212245,50	289676,32	1212232,00
289440,95	1212438,14	289592,83	1212315,71	289672,57	1212223,19	289674,09	1212239,57
289452,80	1212431,23	289595,29	1212310,74	289662,91	1212218,63	289651,27	1212300,83
289471,79	1212451,53	289615,39	1212324,00	289647,09	1212213,16	289629,19	1212350,19
289498,76	1212427,03	289621,65	1212317,08	289667,29	1212175,08	289616,57	1212371,72
289489,86	1212404,38	289631,99	1212304,02	289678,60	1212125,14	289540,75	1212483,62
289482,84	1212396,81	289628,11	1212301,05	289682,18	1212097,65	289514,08	1212519,55
289479,30	1212393,31	289645,02	1212275,23	289684,49	1212078,40		
289502,93	1212373,44	289646,35	1212276,23	289685,86	1212076,22		
контур (2)							
289558,70	1212496,35	289800,69	1212258,76	289667,13	1212469,06	289437,45	1212726,70
289635,18	1212383,47	289785,51	1212283,92	289652,41	1212487,44	289375,21	1212787,75
289648,78	1212360,27	289769,75	1212271,92	289619,56	1212520,30	289360,90	1212811,06
289671,64	1212309,17	289762,18	1212267,03	289612,75	1212531,79	289187,98	1212996,25
289694,98	1212246,52	289759,05	1212271,65	289602,57	1212541,56	289171,08	1212980,57
289705,54	1212210,52	289738,04	1212256,07	289594,28	1212547,49	289209,70	1212937,08
289707,18	1212200,41	289709,47	1212298,62	289574,07	1212556,25	289228,19	1212909,64
289713,97	1212204,62	289686,94	1212342,82	289551,62	1212583,79	289350,93	1212761,38
289734,19	1212217,32	289672,67	1212366,18	289513,48	1212629,35	289506,85	1212566,32
289746,75	1212225,69	289687,28	1212387,62	289474,61	1212688,66	289558,70	1212496,35
289779,54	1212246,02	289705,63	1212401,36	289466,62	1212698,71		
контур (3)							
289414,57	1212646,53	288828,39	1213152,52	289209,33	1212757,08	289226,61	1212653,89
289334,31	1212746,95	288824,53	1213131,83	289238,30	1212739,83	289256,48	1212625,17
289210,47	1212896,56	288816,50	1213088,45	289234,54	1212733,80	289278,63	1212615,47
289192,27	1212923,58	288990,38	1212936,53	289233,34	1212733,99	289352,02	1212708,59
289030,58	1213107,54	289025,14	1212900,07	289215,42	1212706,29	289411,48	1212644,04
289010,12	1213121,32	289096,87	1212802,86	289189,61	1212723,58	289414,57	1212646,53
288935,13	1213182,26	289143,62	1212756,30	289178,75	1212732,15		
288931,14	1213177,60	289147,08	1212761,94	289173,74	1212726,30		
288907,40	1213148,73	289197,54	1212736,65	289183,55	1212716,53		
контур (4)							
288851,21	1213278,79	288922,94	1213250,28	289045,38	1213124,10	288914,82	1213283,10
288867,61	1213265,47	288926,98	1213245,99	289111,12	1213048,26	288903,70	1213279,92
288870,16	1213268,84	288930,62	1213240,21	289133,77	1213065,39	288884,62	1213283,63
288872,71	1213267,67	288936,73	1213227,71	289088,59	1213118,34	288864,49	1213299,53
288879,71	1213263,82	288944,94	1213214,29	289038,26	1213159,13	288837,47	1213330,78
288889,48	1213260,55	288954,03	1213205,08	288982,11	1213206,28	288816,47	1213354,57
288912,05	1213257,40	288949,05	1213199,93	288954,56	1213231,71	288796,91	1213338,56
288917,88	1213254,35	289023,23	1213139,01	288947,16	1213256,15	288851,21	1213278,79
контур (5)							
287631,77	1214221,46	287967,39	1213750,46	288590,06	1213475,41	288006,77	1213970,23
287590,36	1214228,12	288017,40	1213707,24	288573,64	1213505,08	287996,17	1213973,94
287533,01	1214237,37	288044,24	1213665,55	288555,10	1213525,74	287973,92	1214013,15
287527,42	1214237,79	288104,67	1213630,21	288538,67	1213532,63	287961,21	1214024,27
287525,41	1214235,03	288625,62	1213347,56	288493,64	1213555,94	287946,90	1214030,10
287491,66	1214176,65	288724,92	1213362,44	288454,97	1213581,37	287935,78	1214033,28
287460,47	1214122,99	288701,84	1213370,22	288414,71	1213617,40	287914,59	1214050,23
287457,78	1214097,00	288696,82	1213372,18	288354,31	1213678,85	287889,16	1214067,18
287515,17	1214067,53	288645,72	1213381,68	288315,11	1213703,22	287844,66	1214089,97
287518,72	1214065,71	288646,65	1213390,69	288275,90	1213719,12	287825,05	1214098,97
287572,16	1214025,23	288646,66	1213408,23	288249,94	1213729,71	287808,10	1214106,39
287596,25	1214001,71	288645,20	1213411,95	288232,46	1213740,84	287787,97	1214109,57
287626,51	1213972,17	288644,44	1213413,85	288227,16	1213748,78	287765,72	1214121,22
287695,17	1213932,40	288641,34	1213417,84	288198,55	1213795,93	287748,24	1214130,76
287757,30	1213910,00	288630,86	1213415,02	288169,41	1213839,91	287705,32	1214175,26
287796,43	1213888,64	288621,85	1213403,36	288134,45	1213870,63	287701,68	1214178,02
287830,59	1213861,78	288614,96	1213400,18	288093,66	1213907,19	287640,48	1214224,35
287861,93	1213825,70	288604,37	1213401,78	288067,17	1213928,38	287631,77	1214221,46
287900,93	1213798,08	288599,60	1213418,73	288041,74	1213955,93		
287930,83	1213782,05	288598,54	1213452,63	288020,54	1213967,58		

Масштаб 1:6 000

Условные обозначения:

- - Границы озелененной территории
- - Границы существующих земельных участков
- - Характерная точка границы территории
- - Граница кадастрового квартала
- - Границы водоохранной зоны
- (1) - Порядковый номер контура территории